

UCHWAŁA nr 62 / 2010

Rady Nadzorczej Jeleniogórskiej Spółdzielni Mieszkaniowej  
w Jeleniej Górze  
z dnia 09 listopada 2010 roku

w sprawie struktury organizacyjnej Jeleniogórskiej Spółdzielni Mieszkaniowej  
w Jeleniej Górze.

Na podstawie § 28 ust.1 pkt 5 statutu Spółdzielni Rada Nadzorcza postanawia,  
co następuje :

§ 1

Zatwierdza się w brzmieniu załączników na 2011 rok:

- 1) załącznik nr 1 - strukturę organizacyjną Jeleniogórskiej Spółdzielni Mieszkaniowej, która zostanie wdrożona w I kwartale 2011 roku,
- 2) załącznik nr 2 - etatyzację Jeleniogórskiej Spółdzielni Mieszkaniowej.

§ 2

Uchwała wchodzi w życie z dniem podjęcia.

JELENIOGÓRSKA SPÓŁDZIELNIA MIESZKANIOWA  
ZA RADĘ NADZORCZĄ

Z-ca PRZEWODNICZĄCEGO RADY NADZORCZEJ  
Jeleniogórskiej Spółdzielni Mieszkaniowej

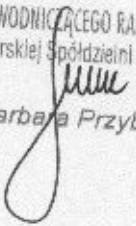
  
Barbara Przybylak

PRZEWODNICZĄCY RADY NADZORCZEJ  
Jeleniogórskiej Spółdzielni Mieszkaniowej

  
Teresa Krasuska

RADCA PRAWNY

  
Maria Cisek

**STRUKTURA ORGANIZACYJNA JELENIOGÓRSKIEJ  
 SPÓŁDZIELNI MIESZKANIOWEJ  
 2011 ROK**

Załącznik nr 1 do uchwały 62/2010  
 Rady Nadzorczej JSM z 9.11.2010r.

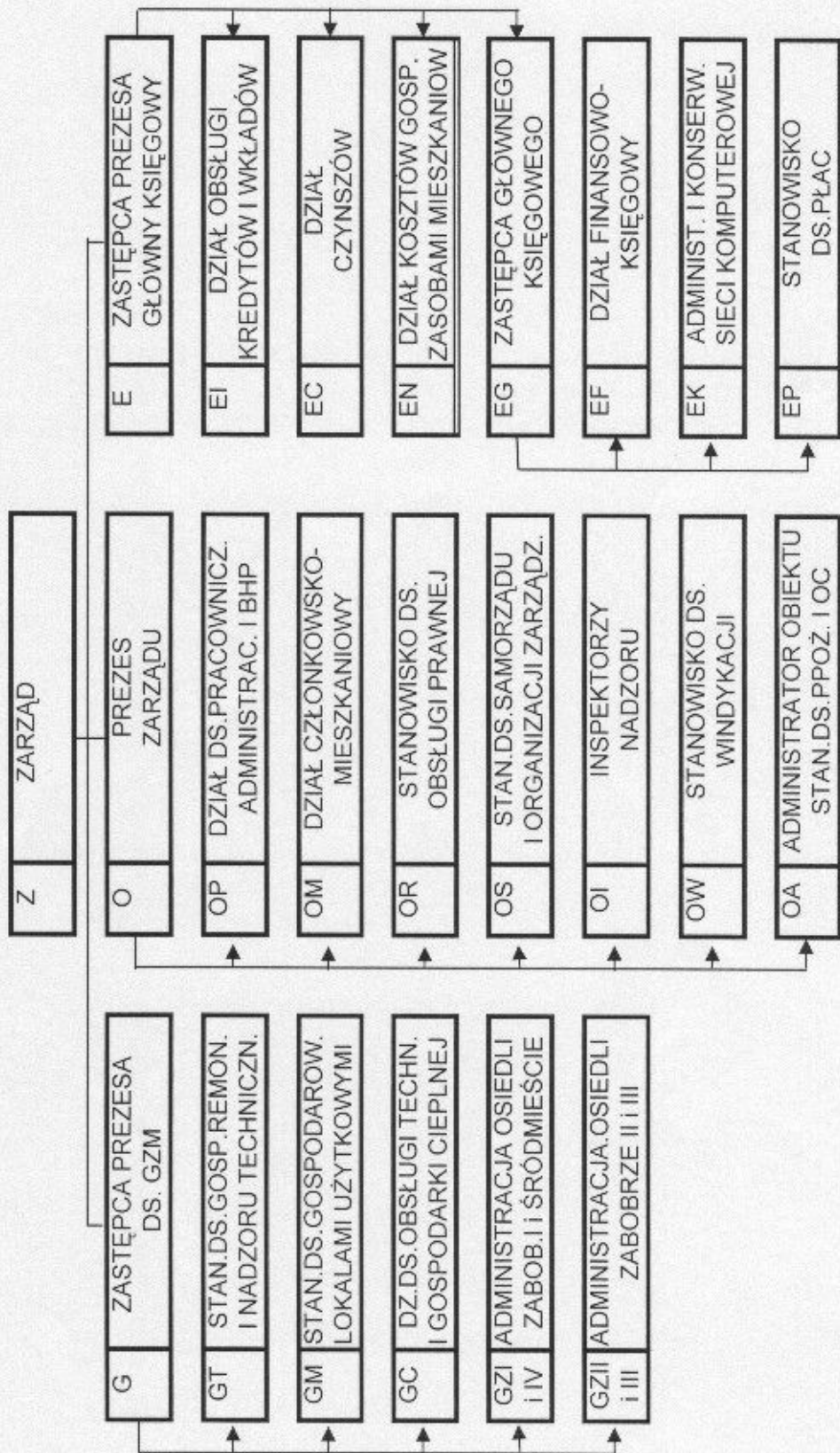

Łączna liczba etatów w 2011 roku - 72

JELENIOGÓRSKA SPÓŁDZIELNIA MIESZKANIOWA  
 ZA RADĘ NADZORCZĄ

Z-ca PRZEWODNICZĄCEGO RADY NADZORCZEJ  
 Jeleniogórskiej Spółdzielni Mieszkaniowej

PRZEWODNICZĄCY RADY NADZORCZEJ  
 Jeleniogórskiej Spółdzielni Mieszkaniowej

## Zatrudnienie etatowe w JSM w roku 2011

### PLAN

Lp.	Wyszczególnienie	Zatrudnienie ogółem	w tym: na stanowiskach	
			nierobot- niczych	robotni- czych
1.	Zarząd	35	34	1
2.	Administracja Zabobrze I + Śródmieście	5	5	0
3.	Administracja Zabobrze II + III	6	6	0
4.	Dział obsługi technicznej i gospodarki cieplnej	26	4	22
x	<b>Ogółem</b>	<b>72</b>	<b>49</b>	<b>23</b>

JELENIOGÓRSKA SPÓŁDZIELNIA MIESZKANIOWA  
ZA RADĘ NADZORCZĄ

Z-ca PRZEWODNICZĄCEGO RADY NADZORCZEJ  
Jeleniogórskiej Spółdzielni Mieszkaniowej

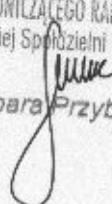
  
Barbara Przybylak

PRZEWODNICZĄCY RADY NADZORCZEJ  
Jeleniogórskiej Spółdzielni Mieszkaniowej

  
Teresa Krasińska